

¿Qué es el IMACEC?

El Imacec es el Índice **Mensual de Actividad Económica** elaborado por el Banco Central como parte de su labor de compilación de estadísticas macroeconómicas para monitorear el comportamiento de la economía del país.



● ¿Qué mide el IMACEC?

El Imacec es una estimación que resume la actividad económica de los distintos sectores de la economía del país en un determinado mes. Su variación interanual, es decir, entre un año y otro, se considera una aproximación de la evolución del Producto Interno Bruto (PIB), que se publica trimestralmente.



● ¿Cuándo se publica?

El primer día hábil de cada mes, con un rezago de 31 días.



● ¿Qué desglose contiene?

El Imacec se publica con el desglose de las siguientes actividades económicas:
i) Producción de bienes (Minería, Industria Manufacturera y Resto de bienes),
ii) Comercio y iii) Servicios.

Adicionalmente, se publican las series de Imacec a costo de factores e Imacec no minero.

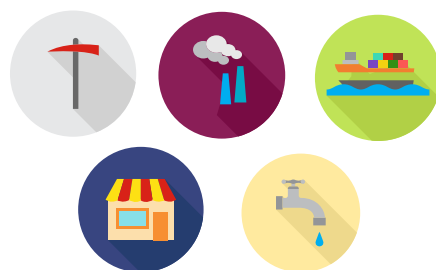

● ¿Desde qué fecha está disponible?

El Imacec se encuentra **disponible desde 1986**. Todas las series se presentan tanto en cifras originales como desestacionalizadas.

1986

¿Cómo se lee el IMACEC?

1 Cada comunicado donde se publica el Imacec parte mencionando el cambio porcentual del mes al que se refiere, pero en comparación al mismo mes del año anterior.



2 Luego menciona la “serie desestacionalizada” respecto del mes anterior y a doce meses, en un cálculo que elimina las diferencias atribuibles a la estacionalidad y el calendario tales como factores climáticos, convenciones sociales, la composición de días dentro de la semana, el número de días feriados, entre otros, permitiendo una mejor lectura y evaluación del estado de la economía.

Algunos ejemplos son: el crecimiento de las ventas del comercio en navidad o el alza de las actividades de esparcimiento en meses que presenten más días feriados, sábados o domingos.



3 Además, el comunicado entrega un breve análisis de la evolución de las principales actividades económicas: Producción de bienes, Comercio y Servicios, acompañado de algunos gráficos que describen las principales contribuciones al resultado del mes.



¿Qué significa un aumento o disminución en el IMACEC?

Que en promedio aumentó o disminuyó el valor total de la producción de bienes y servicios generados en el país con respecto al mismo mes del año anterior.

MAYOR IMACEC

MAYOR CONSUMO, MAYOR VENTA DE BIENES Y SERVICIOS, MAYOR CRECIMIENTO ECONÓMICO.



MENOR IMACEC

MENOR CONSUMO, MENORES VENTAS DE PRODUCTOS Y SERVICIOS, MENOR CRECIMIENTO ECONÓMICO.

